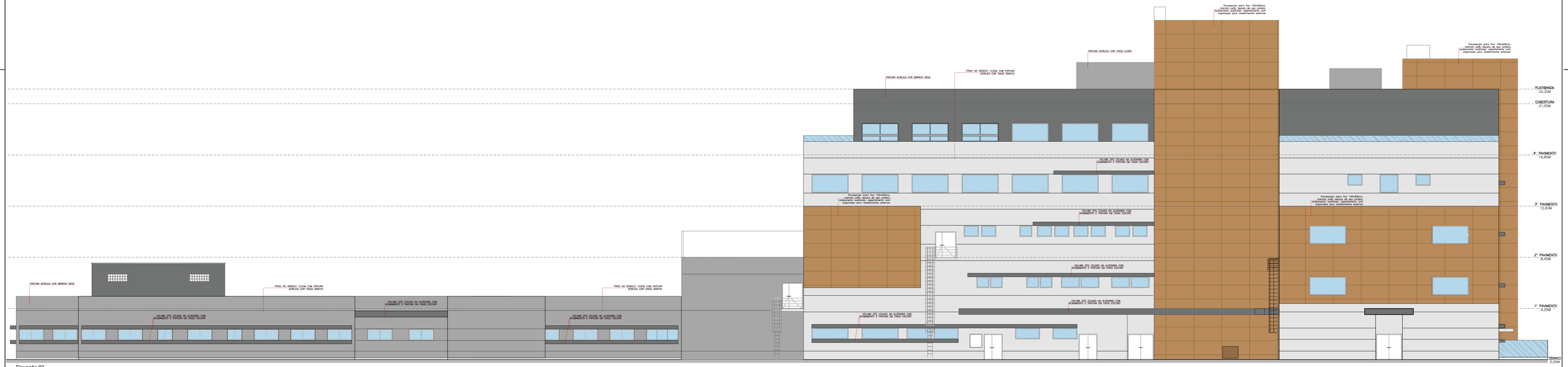

Elevação 03

Esc. 1:100

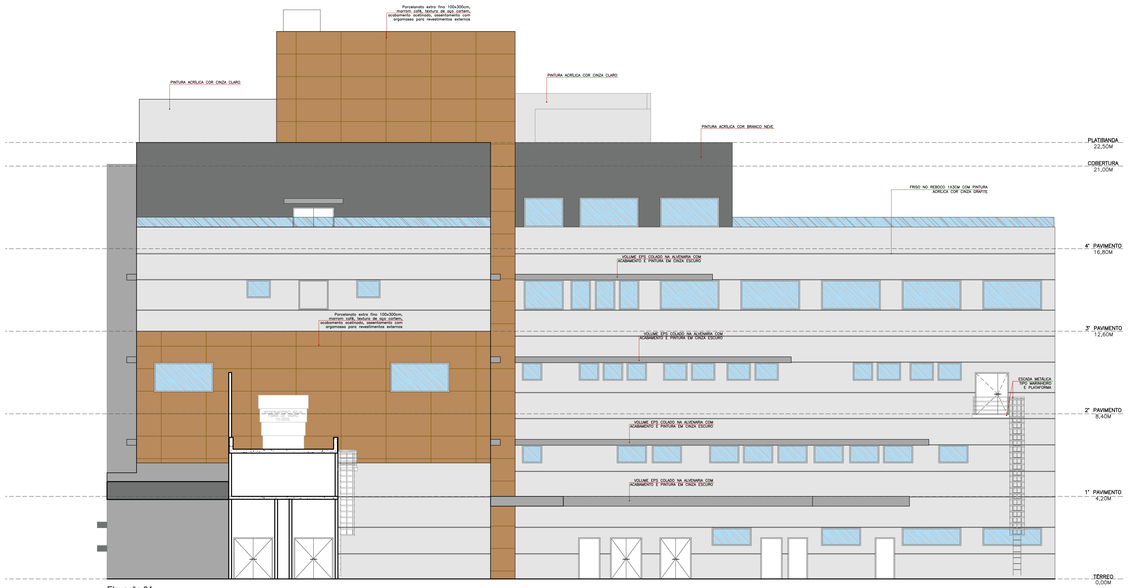

Elevação 04

Esc. 1:100

	DATA	Revisão	Des.		DATA	Obs.:	Des.
00	01/JAN/2021	EMISSÃO INICIAL	EA	06	--/--/--/--		
01	--/--/--/--			07	--/--/--/--		
02	--/--/--/--			08	--/--/--/--		
03	--/--/--/--			09	--/--/--/--		
04	--/--/--/--			10	--/--/--/--		
05	--/--/--/--			11	--/--/--/--		

Assunto
PROJETO EXECUTIVO DE ARQUITETURA
ELEVAÇÕES FRONTAL E LATERAL

Código
054 HPS
PE-ARQU-020-021-ELE_R00

Prancha
21/23

Obra
Reforma e ampliação em alvenaria p/ fins de saúde
Hospital Regional de Pronto Socorro - HRPS

Local
Av. Bento Gonçalves, nº4590 - Pelotas / RS

Proprietário
Município de Pelotas
CNPJ: 87.455.531/0001-57

Situação sem escala

arquitetura e planejamento

Declaro que o aprovação do projeto não implica no reconhecimento do direito de propriedade do terreno por parte da Prefeitura.

VER PRANCHA 01

Área

Proprietário
Município de Pelotas
CNPJ: 87.455.531/0001-57

Autor do projeto
Ana Carolina Potier Mendes CAU/PR A35183-0
MEP - ARQUITETURA E PLANEJAMENTO LTDA
CNPJ: 06.164.906/0001-28

VER PRANCHA 01

Responsável Técnico pelo EAS

Escala 1:100 | Data inicial setembro/2021 | Desenho Sirha | Revisão 00

Aprovação

Z:\MEP3\Clientes\054 Prefeitura de Pelotas\054 Projeto Arquitetonico\054 04 EX\054 HPS PE-ARQU-020-021-ELE_R00.dwg